GEH. FAHR. LOS ...

... bietet allen städtischen VerkehrsteilnehmerInnen – vor allem aber FußgängerInnen und RadfahrerInnen - die Möglichkeit, aktiv auf Gefahren und Risiken im alltäglichen Verkehrsbereich aufmerksam zu machen. Ohne komplizierte und langwierig auszufüllende Formulare können am Smartphone schnell und einfach Gefahrenstellen direkt auf internetbasierten Online-Karten markiert werden. Das Projekt hat zum Ziel:

- *zeitnahes und effektives Tagging von neu entstandenen Gefahren*
- *direkte Kommunikation von VerkehrsteilnehmerInnen mit Behörden*
- *Identifizierung von aktuellen Gefahren-Hotspots durch öffentliche Einrichtungen*
- *Information durch Open Data und Statistiken zur ganzheitlichen Gefahrenübersicht*
- *Tags als Open Data beziehen, um andere sicherheitsrelevante Applikationen zu gestalten*

PROJEKTERGEBNISSE

E1 Analyse von crowdtagging apps und Anforderungen unterschiedlicher AnwenderInnen

Es wurden Applikationen auf ihre Relevanz in Bezug auf Markt, Inhalt, und Technik untersucht. Best Practice-Apps waren unser Ausgangspunkt, wobei eine detaillierte Analyse v.a. für Registrierungsprozess, Feedback und Visualisierungen interessant sind.
Interviews zur Erhebung von Anforderungen wurden mit vier Gruppen von StakeholderInnen, die für die Anforderungsanalyse identifiziert wurden, geführt. Diese sind EndnutzerInnen, Interessensvertretung, Gemeinden bzw. Verwaltung und NutzerInnen der OpenData-Schnittstelle.

E2 Anwenderdokumentation und Tags als offene Daten für AnwenderInnen

Die GEH.FAHR.LOS Plattform ist online als webbasierte Plattform und als mobile App verfügbar. Die Dokumentation ist offen und daher für andere EntwicklerInnen zugänglich, die das Ergebnis nach Projektende nutzen wollen. Die Tags werden als offene Daten zur Verfügung gestellt.

E3 Mobile Tagging App & Web Plattform www.gehfahrlos.at

Die Verbindung von Kartenmaterial und Open Data schafft ein umfassendes Werkzeug für AnwenderInnen, um durch das Tagging zu sichereren Wegen in der Stadt beizutragen.

Web Plattform

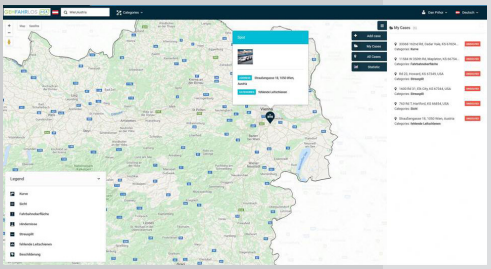

Tag in Kartendarstellung

Mobile App

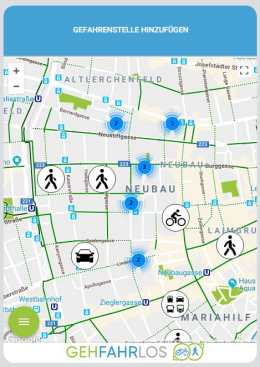

Startbildschirm

Kategorien für Gefahrenstellen

Zusammenfassung

E4 Vernetzungsaktivitäten und Öffentlichkeitsarbeit

Wichtig war eine effiziente Öffentlichkeitsarbeit, um eine Reichweite zu garantieren sowie unterschiedliche Kommunikationskanäle (Twitter, blog section, Besuch von Events, networking Veranstaltungen, Verteilen von Informationsmaterial) zu bespielen.

GEHFAHRLOS

CC BY

netidee OPEN INNOVATIONS

INTERSPREAD

GEH.FAHR.LOS

Open Map
Internetplattform und
Tagging App für
VerkehrsteilnehmerInnen

powered by
INTERSPREAD GmbH

www.gehfahrlos.com
office@gehfahrlos.com
twitter: @gehfahrlos.com

Programm: netidee |
Internet Foundation Austria (IPA)

Laufzeit: 02/2017-03/2018

GEHFAHRLOS

netidee OPEN INNOVATIONS

INTERSPREAD